



**WESTFÄLISCHES
GESUNDHEITZENTRUM
HOLDING GMBH**
Bad Sassendorf Bad Waldliesborn

Gesundheit fordern und fördern.

Öffentliche Gesundheitsfürsorge und vorbeugende Heilfürsorge beim größten Gesundheitsanbieter im Kreis Soest

Stand: Juli 2024

WESTFÄLISCHES GESUNDHEITZENTRUM HOLDING GMBH

Saline Bad Sassendorf GmbH | Klinik am Hellweg GmbH, Klinik Lindenplatz GmbH, Klinik Quellenhof GmbH,
Therapiezentrum / Kurmittelhaus • **Gesundheitszentrum in Bad Waldliesborn GmbH** | Klinik Eichholz, Therapiezentrum
Hellweg Servicemanagementgesellschaft mbH (HSG)



Gesundheit fordern und fördern.

Mit dem Zusammenschluss der zwei Heilbadgesellschaften Saline Bad Sassendorf GmbH und Gesundheitszentrum in Bad Waldliesborn GmbH sind wir der größte Gesundheitsanbieter im Kreis Soest. Unsere Gesellschaften erzielen gemeinsam wirtschaftliche Synergien, verbessern Prävention und Rehabilitation und treiben die Spezialisierung voran.

Unter unserem Dach vereinen wir vier Rehabilitations- und Präventionskliniken, sowie zwei Therapiezentren.

Standort

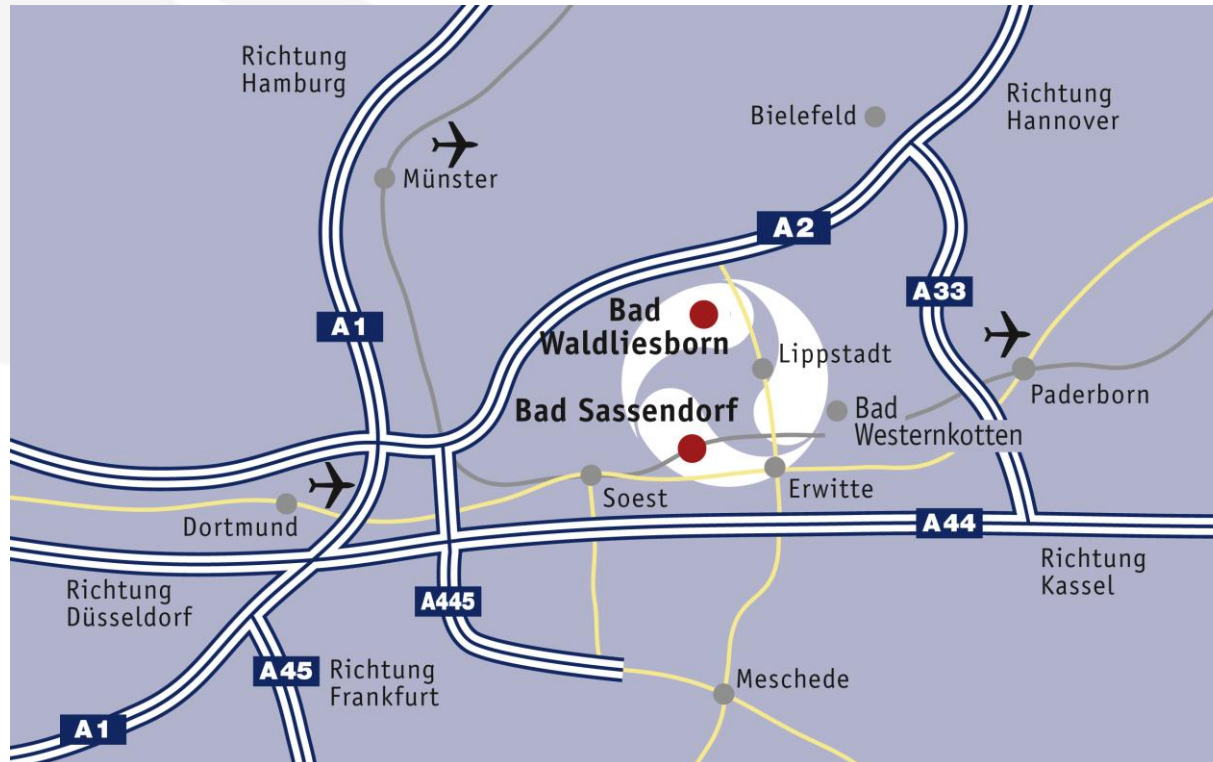

„Erfolgreiche Rehabilitation mit Wohlfühlambiente in unmittelbarer Nähe des Ruhrgebietes“



Westfälisches Gesundheitszentrum Holding GmbH

Gesellschafter

- Kreis Soest 50 %
- Gemeinde Bad Sassendorf 35 %
- Stadt Lippstadt 15 %

Aufsichtsrat

10 Mitglieder
6 Berater

Geschäftsführung

Stephan Eydtt

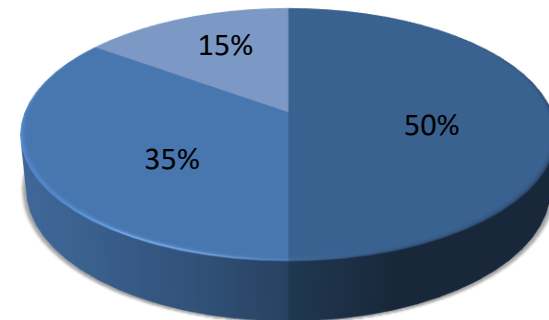



Gesellschaften

Saline Bad Sassendorf GmbH	Gesundheitszentrum in Bad Waldliesborn GmbH	Hellweg Servicemanagement-gesellschaft mbH
Holding 94,9 % Bad Sassendorf 5,1 %	Holding 94,9 % Stadt Lippstadt 5,1 %	Holding 100 %
Geschäftsführer Stephan Eydtt	Geschäftsführer Stephan Eydtt	Geschäftsführer Stephan Eydtt
Klinik am Hellweg GmbH	Klinik Eichholz	
Klinik Lindenplatz GmbH		
Klinik Quellenhof GmbH		
Therapiezentrum	Therapiezentrum	
Pachtbetriebe		



Die Holding-Gesellschaften im Überblick

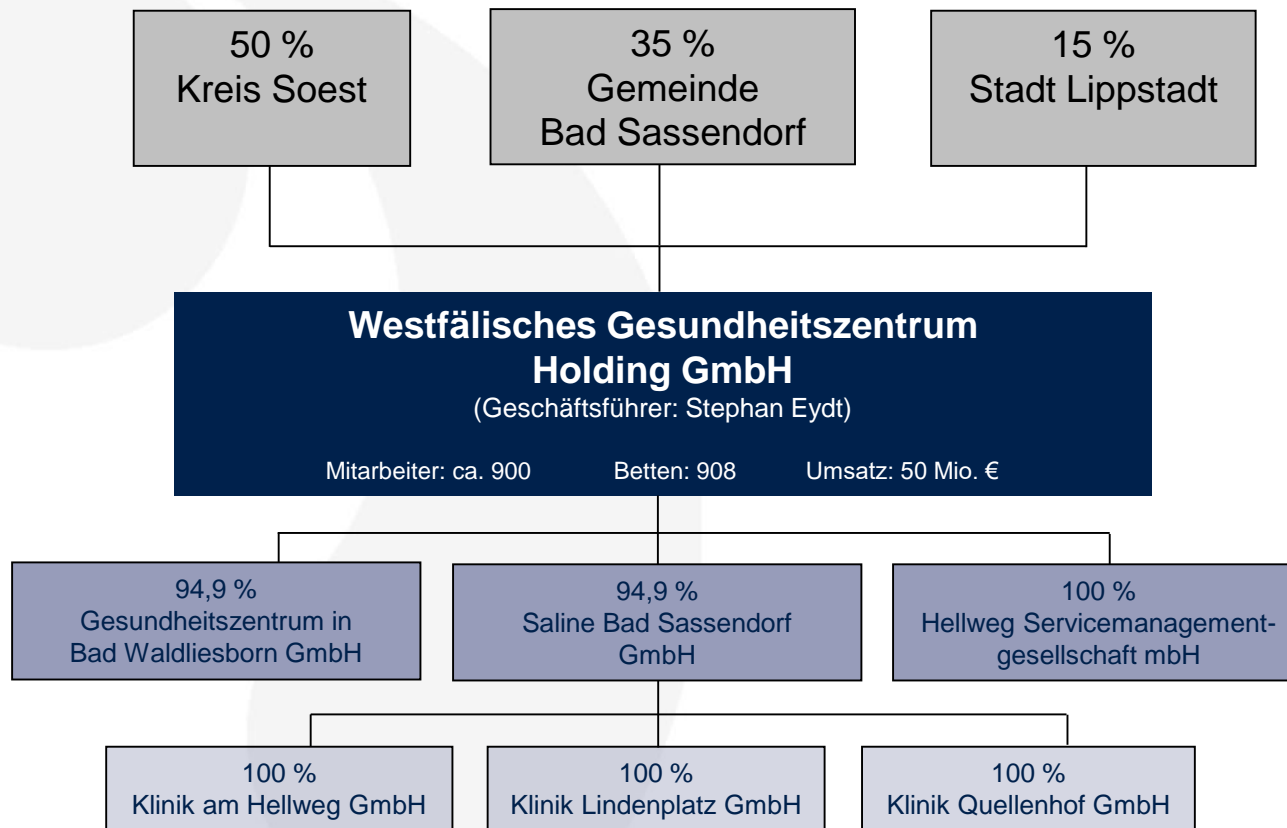



Herzlich Willkommen!

Gesundheit fordern und fördern.

Als **größter Gesundheitsanbieter** im Kreis Soest mit überregionaler Ausrichtung sind wir starker Partner in den Bereichen:

- teilstationäre und stationäre Rehabilitation
- Anschlussrehabilitation/Anschlussheilbehandlung
- Berufsgenossenschaftliche Stationäre Weiterbehandlung (BGSW)
- Erweiterte Ambulante Physiotherapie (EAP)
- Arbeitsplatzbezogene Muskuloskeletale Rehabilitation (ABMR)
- Medizinisch-beruflich orientierte Rehabilitation (MBOR)
- Vorsorgemaßnahmen
- Nachsorgemaßnahmen (IRENA / T-RENA)
- Betriebliches Gesundheitsmanagement
- Reha-Sport
- Prävention

„Unter einem Dach“

Unsere **Rehabilitationskliniken** sind spezialisiert auf das gesamte Spektrum der konservativen Orthopädie und Kardiologie und bieten unseren Patienten somit eine große Vielzahl medizinisch-therapeutischer Behandlungen.

Unser medizinisches Angebot in der Rehabilitation umfasst

- Orthopädie
- Unfallchirurgie
- Neuroorthopädie
- Sportmedizin
- Schmerztherapie
- Kardiologie
- Angiologie
- Geriatrie

KLINIK AM HELLWEG
Bad Sassendorf



KLINIK LINDENPLATZ
Bad Sassendorf



KLINIK QUELLENHOF
Bad Sassendorf



KLINIK EICHHOLZ
Bad Waldliesborn



Klinik Lindenplatz

Orthopädische Rehabilitationsklinik mit Sportmedizinischer Abteilung, AHB-Klinik, eigenes Institut für Biomechanik

Die Leistungen:

- Anschlussrehabilitation (AR-Verfahren/AHB, beihilfefähig)
- Heilverfahren (beihilfefähig)
- Medizinisch Beruflich Orientierte Rehabilitation (MBOR)
- Präventionsangebote
- Biomechanische Analysen
- Ambulante Nachsorge (IRENA / T-RENA)
- Ambulante Therapien, Badeskuren, EAP
- Reha-Sport



Klinik am Hellweg

Orthopädisch-Unfallchirurgische Rehabilitationsklinik
mit Spezieller Schmerztherapie, AHB-, ABMR- und BGSW-Klinik

Die Leistungen:

- Anschlussrehabilitation (AHB- und AR-Verfahren)
- Verfahren der Berufsgenossenschaft (BGSW, ABMR und EAP)
- Heilverfahren
- Präventionsangebote
- EFL-Testung
- Spezielle Schmerztherapie
- digitale Röntgendiagnostik
- Selbstzahlerangebote (Unterbringung in exklusiver Wahlleistungsstation)

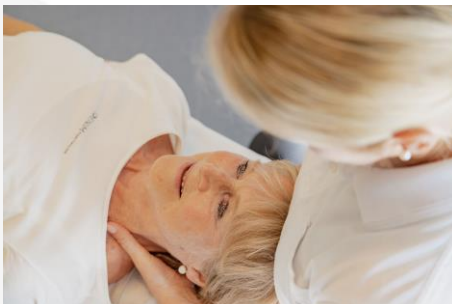

Klinik Quellenhof

Geriatrische und orthopädische
AHB- und Rehabilitationsklinik

Die Leistungen:

- stationäre Anschlussrehabilitation (AR-Verfahren/AHB)
- stationäre Heilverfahren, Beihilfe
- Ambulante Badekur, Beihilfe
- Betriebliches Gesundheitsmanagement
- Reha-Sport

 **QUELLENHOF**
Zentrum für Rehabilitative Medizin



Klinik Eichholz

Rehabilitationsklinik für Orthopädie, Unfallchirurgische Rehabilitation, Innere Medizin/Kardiologie und Angiologie sowie Multimodale Schmerztherapie, AHB- und BGSW-Klinik



Die Leistungen:

- Anschlussheilbehandlung/Anschlussrehabilitation (AHB/AR)
- Medizinische Reha auf Antrag, Heilverfahren (MRA/HV)
- Medizinisch-beruflich orientierte Rehabilitation (MBOR)
- Berufsgenossenschaftliche Stationäre Weiterbehandlung (BGSW)
- Nachsorgemaßnahmen (IRENA / T-RENA)
- Erweiterte Ambulante Physiotherapie (EAP)



Therapiezentren

Für individuelle Behandlungskonzepte bieten die Ambulanten Therapiezentren in den beiden Standorten Bad Sassendorf und Bad Waldliesborn ein ausgewogenes Spektrum unterschiedlicher Therapieformen, Heilmittel und Prävention an, wie z. B.:

- Physiotherapie
- Sport- und Bewegungstherapie
- Med. Trainingstherapie
- Ergotherapie
- Massagen
- Lymphdrainagen
- Wärmepackungen
- Inhalationen
- Hydrojet
- Elektrotherapie
- Kryotherapie
- Hydro-Therapie
- Sole-Sauerstoff-Therapie
- Kneipp-Anwendungen
- Kinesiotaping
- AquaCycling
- Aquafit
- Rückenfit





Unsere Zertifizierungen

- Anerkannter Ausbildungsbetrieb (IHK)
- DIN EN ISO 9001:2015
- systemQM Reha 2.0
- „Kardiologische Reha“ nach den Qualitätsstandards der DGPR
- Prävention im Kurort (Deutscher Heilbäderverband)
- Qualitätssiegel der Deutschen Gesellschaft für Ernährung (DGE)
- RAL-Gütezeichen „KOMPETENZ richtig ESSEN, Speisenvielfalt & Diäten“
- Hygienevorschriften gemäß HACCP-Konzept
- Familienfreundliches Unternehmen im Kreis Soest



Wissenschaftliche Verbindungen

- Medizinischer Dienst des Spitzenverbandes Bund der Krankenkassen (MDS)
- Gesellschaft für Rehawissenschaften (GfR)
- Westfälische-Wilhelms-Universität Münster
- Universität Paderborn
- Bergische Universität Wuppertal
- Universität Halle
- Universität Magdeburg
- Universität Bielefeld
- Deutsche Rheuma-Liga
- Landesbehindertensportverbund
- Europafachhochschule Fresenius, Idstein/Taunus
- Friedrich-Schiller-Universität Jena
- Deutsche Gesellschaft für Personalführung
- dwif consulting



Zusammenarbeit mit / Mitglied in Verbänden

- Akademie für Ethik in der Medizin e. V. (Universitätsklinik Göttingen)
- Bundesverband Deutscher Privatkliniken e. V.
- Bundesverband Geriatrie e.V.
- Deutsche Gesellschaft für integrierte Versorgung e. V.
- Deutsche Gesellschaft für Kardiologie – Herz- und Kreislaufforschung e. V.
- Deutsche Gesellschaft für Unfallchirurgie – DGU
- Deutsche Gesellschaft für Orthopädie und Unfallchirurgie – DGOU
- Deutsche Gesellschaft für Orthopädie und Orthopädische Chirurgie – DGOC
- Deutsche Gesellschaft für Prävention und Rehabilitation von Herz-Kreislaferkrankungen e. V.
- Deutsche Vereinigung für Sozialarbeit im Gesundheitswesen e. V. – DVSG
- Deutsche Gesellschaft zum Studium des Schmerzes e. V.
- Forschungsverbund Rehawissenschaften NRW
- Nordrhein-Westfälischer Heilbäder Verband e. V.
- Prüfungskommission der Ärztekammer
- Verband der Krankenhausdirektoren Deutschlands e. V.
- Verband leitender Orthopäden
- Verbund Norddeutscher Rehakliniken e. V.
- Vorstand Interdisziplinäre Gesellschaft für Psychosomatische Schmerztherapie e. V.



Kontakt:

Stephan Eydt

Geschäftsführer

Westfälisches Gesundheitszentrum Holding GmbH
Saline Bad Sassendorf GmbH / Gesundheitszentrum in Bad Waldliesborn GmbH
Kaiserstraße 14
59505 Bad Sassendorf

- Tel. 02921 501-4500
- Fax 02921 501-4599
- Email stephan.eydt@wgzh.de